

1.
Prêt-à-porter #2, 2021
Aço e couro sintético
[Steel and synthetic leather]
155 x 60 x 52 cm

2.
Brasilina, 2021
Tecelagem de lã tingida com pau-brasil e cerâmica
[Wool weaving dyed with redwood and ceramics]
800 x 220 cm | 90 x 45 x 12 cm

3.
Curly, 2021
Cerâmica [Ceramics]
53 x 12 x 1,5 cm

4.
Prêt-à-porter #1, 2021
Aço e Cerâmica
[Steel and Ceramics]
148 x 132 x 50 cm

5.
Prêt-à-porter #3, 2021
Aço, Cerâmica e Couro Sintético
[Steel, Ceramics and synthetic leather]
97 x 85 x 31 cm

6.
Dress, 2021
Tecelagem de lã e cerâmica
[Wool weaving and ceramics]
130 x 45 x 1,5 cm

7.
Prêt-à-porter #4, 2021
Aço e Cerâmica
[Steel and Ceramics]
104,5 x 48 x 35 cm

8.
Flávia Vieira (com Alexandra Rzepka Pinto e Cristiana de Costa Martins)
Brasilina, 2021
Video 1920 x 1080, 7'75"
1 de 3 + 1 P.A.

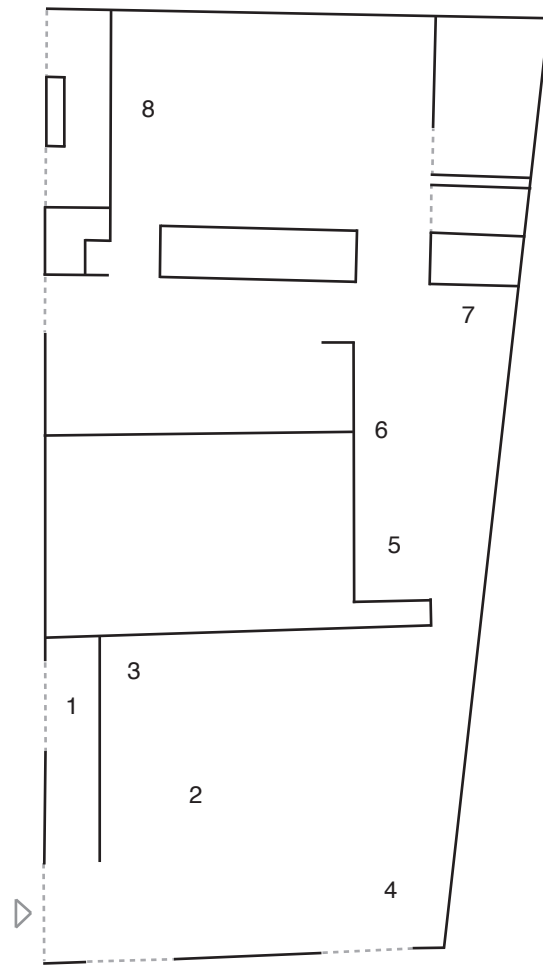

BRASILINA
FLÁVIA VIEIRA

17.09.2021 - 03.11.2021

KUBIKGALLERY

info@kubikgallery.com
www.facebook.com/kubikgallery
www.instagram.com/kubikgallery
www.twitter.com/kubikgallery

kubikgallery.com

Para mais informações por favor contactar [For further information please contact]

info@kubikgallery.com
www.kubikgallery.com

KUBIKGALLERY