

Uma mão lava a outra

organizada por Antonio Lee

Ana Claudia Almeida & Guilherme Ginane

Ana Elisa Egreja & Leda Catunda

Antonio Malta Campos & Antonio Lee

Daniel Lannes & Gustavo Speridião

Pedro França & Raphaela Melsohn

Rodrigo Andrade & Link Museu

Rodrigo Bivar, Ilê Sartuzi & Camile Sproesser

Tiago Mestre & Lorenzato

Tiago Tebet & Fabio Kawallys

Virgílio Neto & Paulo Whitaker

Marcelo Cipis & CIF (Yuli Yamagata, Flora Rebello, Gokula Stoffel, Luciana Maas, Janina Mcquoid) & Guilherme Ginane

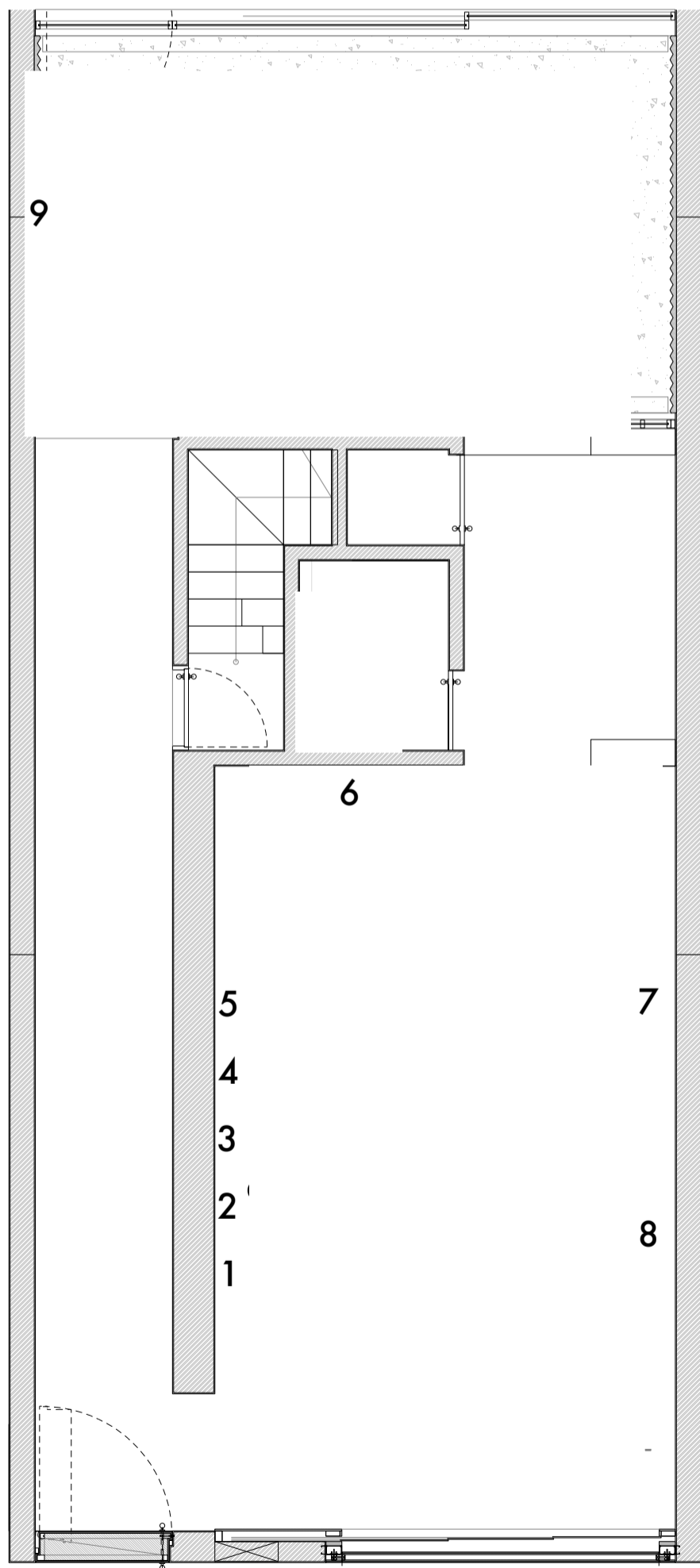

1.

MARCELO CIPIS & LUCIANA MAAS

Pré-cipício, 2022

Acrílica, óleo e spray sobre tela

60 x 50cm

2.

MARCELO CIPIS & YULI YAMAGATA

Pshhhhh pedicura pulverização, 2022

Acrílica, óleo, pastel seco, pastel oleoso, resina acrílica pigmentada, elastano, fibra siliconada, linha de costura sobre tela.

66 x 56 x 3cm

3.

MARCELO CIPIS, JANINA MCQUOID & GUILHERME GINANE

Olhando a arraia, 2022

Pastel oleoso e óleo sobre madeira, óleo e acrílica sobre tela

87 x 50cm

4.

MARCELO CIPIS & FLORA REBOLLO

Hieróglifo, 2022

tinta acrílica, giz de cera e bastão oleoso sobre tela

60 x 50cm

5.

MARCELO CIPIS & GOKULA STOFFEL

Lágrimas da aurora, 2022

Acrílica e óleo sobre tela

60 x 50cm

6.

TIAGO MESTRE & LORENZATO

Lake Lorenzato, 1975/2022

Intervenção de Tiago Mestre sobre pintura 'Sem título' (1975) de Amadeo Luciano Lorenzato

Cerâmica fria e tinta acrílica.

55 x 47 x 10cm

7.

ANA CLÁUDIA ALMEIDA & GUILHERME GINANE

Sem título, 2020

Óleo sobre tela

200 x 200cm

8.

ANA ELISA EGREJA & LEDA CATUNDA

Cortina de casinha, 2022

Óleo sobre tela, acrílica sobre tecido

76 x 54cm

9.

DANIEL LANNES & GUSTAVO SPERIDIÃO

O retrato é a miragem entre você e eu, 2022

Acrílica e óleo sobre lona

200 x 200cm

25/06/2022 - 03/09/2022

Uma mão lava a outra

organizada por Antonio Lee

Ana Claudia Almeida & Guilherme Ginane

Ana Elisa Egreja & Leda Catunda

Antonio Malta Campos & Antonio Lee

Daniel Lannes & Gustavo Speridião

Pedro França & Raphaela Melsohn

Rodrigo Andrade & Link Museu

Rodrigo Bivar, Ilê Sartuzi & Camile Sproesser

Tiago Mestre & Lorenzato

Tiago Tebet & Fabio Kawallys

Virgílio Neto & Paulo Whitaker

Marcelo Cipis & CIF (Yuli Yamagata, Flora Rebello, Gokula Stoffel, Luciana Maas, Janina Mcquoid) & Guilherme Ginane

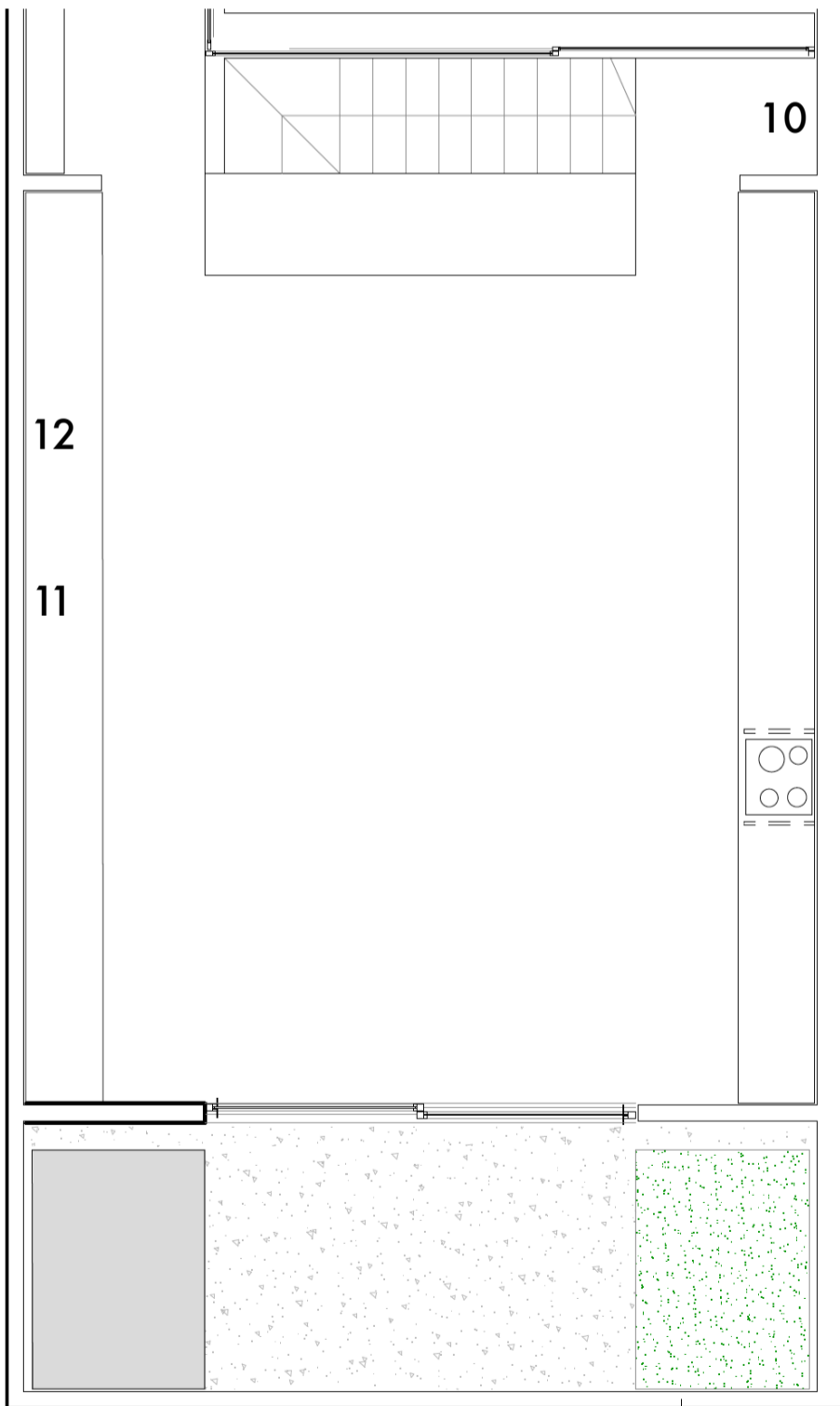

10.

VIRGÍLIO NETO + PAULO WHITAKER

Sem título, 2022

Grafite, aquarela, acrílica, nanquim, tinta esmalte, carvão e pastel sobre papel

110 x 75 cm

11.

RODRIGO BIVAR, ILÊ SARTUZI & CAMILE SPROESSER

Terapia de Choque, 2022

Óleo, gesso e metal sobre madeira.

120 x 91 x 15cm

12.

ANTÔNIO MALTA CAMPOS & ANTONIO LEE

Faroeste, 2022

Acrílica, óleo, lápis e spray sobre tela

60 x 60 cm

Uma mão lava a outra

organizada por Antonio Lee

Ana Claudia Almeida & Guilherme Ginane

Ana Elisa Egreja & Leda Catunda

Antonio Malta Campos & Antonio Lee

Daniel Lannes & Gustavo Speridião

Pedro França & Raphaela Melsohn

Rodrigo Andrade & Link Museu

Rodrigo Bivar, Ilê Sartuzi & Camile Sproesser

Tiago Mestre & Lorenzato

Tiago Tebet & Fabio Kawallys

Virgílio Neto & Paulo Whitaker

Marcelo Cipis & CIF (Yuli Yamagata, Flora Rebello, Gokula Stoffel, Luciana Maas, Janina Mcquoid) & Guilherme Ginane

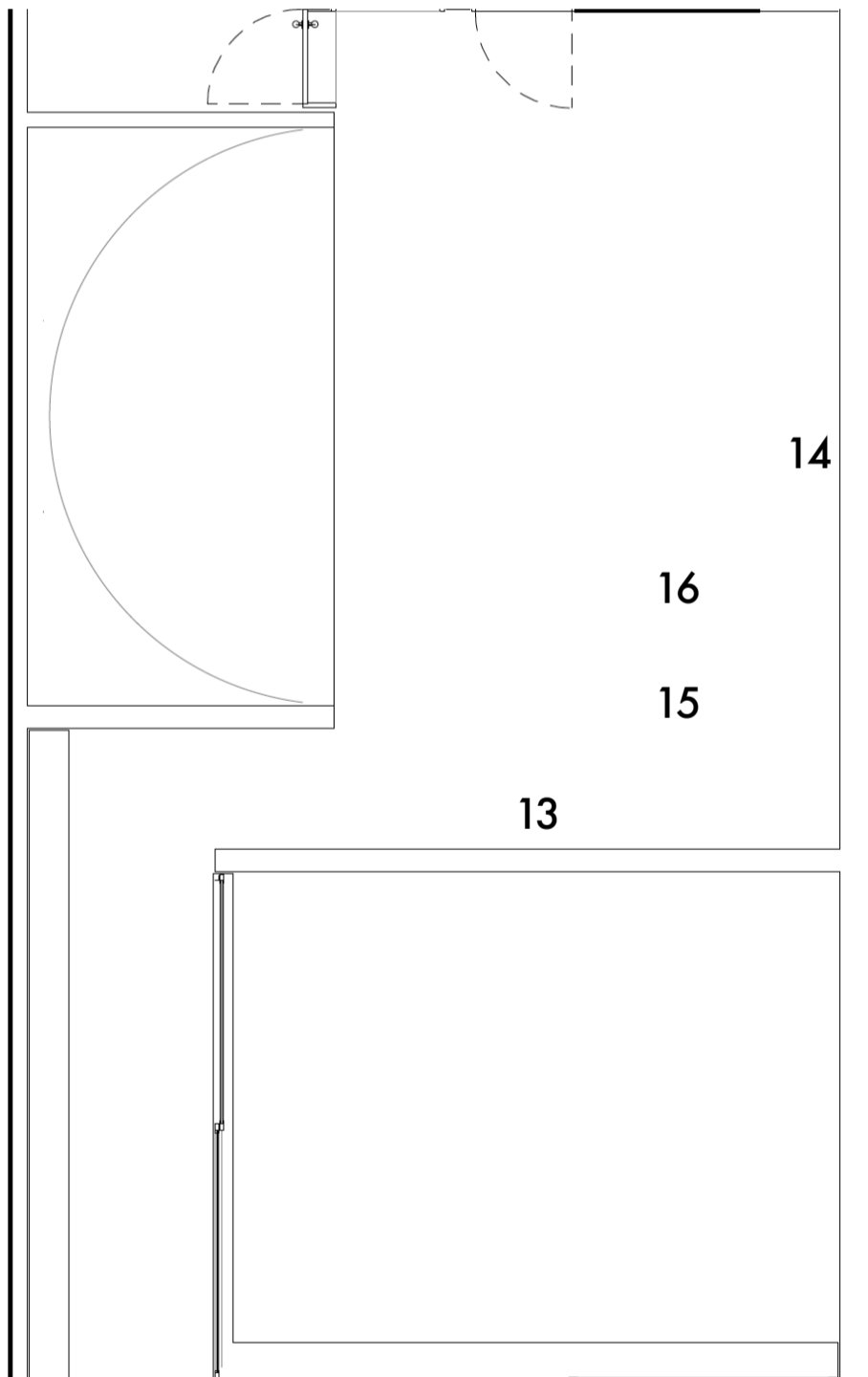

13
RODRIGO ANDRADE & LINK MUSEU
Falha perfeita, 2021
Látex e óleo sobre MDF
60 x 90cm

14
TIAGO TEBET + FABIO KAWALLYS
Sem Título, 2022
Técnica mista
Dimensões variáveis

15
PEDRO FRANÇA & RAPHAELA MELSOHN
Sob o blusão e a camisa, 2022
Óleo sobre cerâmica
29 x 40 x 31cm

16
PEDRO FRANÇA & RAPHAELA MELSOHN
Três fantasmas, 2022
Óleo sobre cerâmica
79 x 33 x 28 cm