

**Marcelle Alix**

galerie

**4 rue Jouye Rouve  
75020 Paris  
France**

**t +33 (0)9 50 04 16 80  
f +33 (0)9 55 04 16 80  
demain@marcellealix.com  
www.marcellealix.com**



**Monica Majoli**

*Untitled, 1992*

Charcoal on graph paper, passe partout and frame

55 x 43 cm

Frame: 77 x 65 cm

unique

MAJO24002



**Dorothy Iannone**

*Untitled Flower Arrangement, 1962*

Pastel on paper (from a notebook of the artist's drawings)

35,7 x 24,6 cm

unique

IANN24005

**Marcelle Alix**

SARL au capital de 10000€

SIRET 518 370 192 00016

NAF 4778C

R.C.S. Paris 518 370 192

TVA FR89518370192

**Marcelle Alix**

galerie

**4 rue Jouye Rouve  
75020 Paris  
France**

**t +33 (0)9 50 04 16 80  
f +33 (0)9 55 04 16 80  
demain@marcellealix.com  
www.marcellealix.com**



**Sarah Tritz**

*Apple Lover, 2024*

Edible cardboard, featherboard, inkjet printing, permanent markers, colored pencils

37 x 45 x 15 cm

unique

TRIT19004



**Anne-Lise Coste**

*Autoportrait, 2021*

pencil, red chalk and felt pen on fabriano artistico paper

76 x 56 cm

unique

COST24003

**Marcelle Alix**

SARL au capital de 10000€

SIRET 518 370 192 00016

NAF 4778C

R.C.S. Paris 518 370 192

TVA FR89518370192

**Marcelle Alix**

galerie

**4 rue Jouye Rouve  
75020 Paris  
France**

**t +33 (0)9 50 04 16 80  
f +33 (0)9 55 04 16 80  
demain@marcellealix.com  
www.marcellealix.com**



**Anne-Lise Coste**  
*BBR (Français Françaises)*, 2023  
Bleu Blanc Rouge  
felt pens and Ecoline ink on canson paper  
21 x 29,7 cm  
unique  
COST24010



**Brice Dellsperger**  
*Body Double 26*, 2011  
projection or rear projection on Plexiglas screen on stand.  
HDV/AVCHD/VHS transferred to QuickTime digital  
master  
6.13 min, loop  
unique  
DELL24001



**Anne-Lise Coste**  
*Deux seins, deux seins, deux seins*, 2017  
Oil on linen canvas  
46 x 33 cm  
unique  
COST24006

**Marcelle Alix**

galerie

**4 rue Jouye Rouve  
75020 Paris  
France**

**t +33 (0)9 50 04 16 80  
f +33 (0)9 55 04 16 80  
demain@marcellealix.com  
www.marcellealix.com**



**Anne-Lise Coste**  
*JUST GIVE UP AND DIE*, 2012  
Adhesive and vinyl letters on cotton canvas  
41x31,5 cm  
unique  
COST24007



**Anne-Lise Coste**  
*La gifle*, 2015  
Airbrush, spray and gesso on cotton canvas  
30 x 24 cm  
unique  
COST24005

**Marcelle Alix**

galerie

**4 rue Jouye Rouve  
75020 Paris  
France**

**t +33 (0)9 50 04 16 80  
f +33 (0)9 55 04 16 80  
demain@marcellealix.com  
www.marcellealix.com**



**Gyan Panchal**  
*La semeuse*, 2022  
Glove for hydrocarbons, castration ring  
33 x 15 x 3 cm  
unique  
PANC22064



**Sarah Tritz**  
*Le théâtre vide (alias Teatrino)*, 2017  
Plaster  
36,5 x 42 x 32 cm  
unique  
TRIT19003



**Pauline Boudry / Renate Lorenz**  
*Microphone piece*, 2022  
8 microphones with stands, chains  
variable dimensions  
unique  
BOLO22080

**Marcelle Alix**  
SARL au capital de 10000€  
SIRET 518 370 192 00016  
NAF 4778C

R.C.S. Paris 518 370 192  
TVA FR89518370192

**Marcelle Alix**

galerie

**4 rue Jouye Rouve  
75020 Paris  
France**

**t +33 (0)9 50 04 16 80  
f +33 (0)9 55 04 16 80  
demain@marcellealix.com  
www.marcellealix.com**



**Romain Grateau**

*Night in white satin*, 2022

Grundig TK 2200 tape recorder, chrome paint, weathered steel, electric extension cord. Voice, Leslie 760 cab, synthesizer, magnetic tape, adhesive tap

35 × 25 × 30 cm

unique

GRAT24001



**Zohreh Zavareh**

*Qui aurait cru qu'il serait aussi simple d'entrer au paradis?*

(*Āz pā*), 2024

Terra cotta

18 x 17 x 3 cm

unique

ZAVA25005

**Marcelle Alix**

SARL au capital de 10000 €  
SIRET 518 370 192 00016  
NAF 4778C

R.C.S. Paris 518 370 192  
TVA FR89518370192

**Marcelle Alix**

galerie

**4 rue Jouye Rouve  
75020 Paris  
France**

**t +33 (0)9 50 04 16 80  
f +33 (0)9 55 04 16 80  
demain@marcellealix.com  
www.marcellealix.com**



**Zohreh Zavareh**

*Qui aurait cru qu'il serait aussi simple d'entrer au paradis?*  
(*Davâlzoush*), 2024

Terre cotta  
30 x 28 x 6 cm  
unique  
ZAVA25010



**Zohreh Zavareh**

*Qui aurait cru qu'il serait aussi simple d'entrer au paradis?*  
(*Divâl*), 2024

Terra cotta  
30 x 5 cm  
unique  
ZAVA25004

**Marcelle Alix**

SARL au capital de 10000€  
SIRET 518 370 192 00016  
NAF 4778C

R.C.S. Paris 518 370 192  
TVA FR89518370192

**Marcelle Alix**

galerie

**4 rue Jouye Rouve  
75020 Paris  
France**

**t +33 (0)9 50 04 16 80  
f +33 (0)9 55 04 16 80  
demain@marcellealix.com  
www.marcellealix.com**



**Zohreh Zavareh**

*Qui aurait cru qu'il serait aussi simple d'entrer au paradis?*  
(*Hizâr*), 2024

Terre cotta  
28 x 6,5 cm  
unique  
ZAVA25009

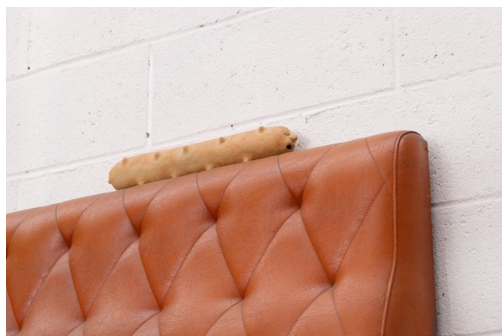

**Zohreh Zavareh**

*Qui aurait cru qu'il serait aussi simple d'entrer au paradis?*  
(*Lou*), 2024

Terre cotta  
40 x 6 x 6 cm  
unique  
ZAVA25007



**Zohreh Zavareh**

*Qui aurait cru qu'il serait aussi simple d'entrer au paradis?*  
(*Masouz*), 2024

Wax, pigment  
29 x 5 cm  
unique  
ZAVA25001

**Marcelle Alix**

SARL au capital de 10000€  
SIRET 518 370 192 00016  
NAF 4778C

R.C.S. Paris 518 370 192  
TVA FR89518370192



**Marcelle Alix**

galerie

**4 rue Jouye Rouve  
75020 Paris  
France**

**t +33 (0)9 50 04 16 80  
f +33 (0)9 55 04 16 80  
demain@marcellealix.com  
www.marcellealix.com**



**Zohreh Zavareh**

*Qui aurait cru qu'il serait aussi simple d'entrer au paradis?  
(Nâsour et Sênjâl), 2024*

Terra cotta  
26 x 10 x 5 cm and 29 x 6 cm  
unique  
ZAVA25002



**Zohreh Zavareh**

*Qui aurait cru qu'il serait aussi simple d'entrer au paradis?  
(Siâzak), 2024*

Terre cotta  
24 x 8 x 3 cm  
unique  
ZAVA25008

**Marcelle Alix**

SARL au capital de 10000€  
SIRET 518 370 192 00016  
NAF 4778C

R.C.S. Paris 518 370 192  
TVA FR89518370192

**Marcelle Alix**

galerie

**4 rue Jouye Rouve  
75020 Paris  
France**

**t +33 (0)9 50 04 16 80  
f +33 (0)9 55 04 16 80  
demain@marcellealix.com  
www.marcellealix.com**



**Ethan Assouline**

*réalité, 2025*

Wood, screws, paper, plastic, acrylic paint, steel

150 x 10 x 10 cm

unique

ASSO25002



**Ethan Assouline**

*réalité, 2025*

Wood, screws, paper, plastic, acrylic paint, aluminum, cardboard

150,5 x 7,5 x 8 cm

unique

ASSO25004

**Marcelle Alix**

SARL au capital de 10000€

SIRET 518 370 192 00016

NAF 4778C

R.C.S. Paris 518 370 192

TVA FR89518370192

**Marcelle Alix**

galerie

**4 rue Jouye Rouve  
75020 Paris  
France**

**t +33 (0)9 50 04 16 80  
f +33 (0)9 55 04 16 80  
demain@marcellealix.com  
www.marcellealix.com**



**Ethan Assouline**  
*réalité(début de l'année)*, 2025  
Wood, screws, paper, plastic, acrylic paint, clock,  
photography  
129 x 7,5 x 8 cm  
unique  
ASSO25003



**Ethan Assouline**  
*réalité(tous les jours)*, 2025  
Wood, screws, paper, plastic, acrylic paint  
130 x 7,5 x 8 cm  
unique  
ASSO25001

**Marcelle Alix**

galerie

**4 rue Jouye Rouve  
75020 Paris  
France**

**t +33 (0)9 50 04 16 80  
f +33 (0)9 55 04 16 80  
demain@marcellealix.com  
www.marcellealix.com**



**Bruno Pelassy**  
*Sans titre, 1998*  
Chain mail glove, porcelain metallic, silver, steel, cotton, metal  
22,5 x 9 x 5,5 cm  
unique  
PELA24001



**Bruno Pelassy**  
*Sans titre, 2000*  
Gants  
white kid glove, plastic tubing, red cotton cord, brown silicone  
36 x 11 x 7 cm  
unique  
PELA24003



**Bruno Pelassy**  
*Sans titre, 2000*  
White kid glove, synthetic stone  
23,5 x 7 cm  
unique  
PELA24002

**Marcelle Alix**

galerie

**4 rue Jouye Rouve  
75020 Paris  
France**

**t +33 (0)9 50 04 16 80  
f +33 (0)9 55 04 16 80  
demain@marcellealix.com  
www.marcellealix.com**



**Georges Juliette Ayrault & Louis Chaumier**

*Sans titre, (poteaux verrins et lampes) , 2024*

Steel, epoxy paint, brass, stainless steel, aluminum, PMMA,  
used roll-on deodorant balls, knitting needles, electrical  
hardware

Variable dimensions

unique

AYCH24001



**Anne-Lise Coste**

*SEX, 2024*

Airbrush on paper

65 x 50 cm

unique

COST24004

**Marcelle Alix**

SARL au capital de 10000€  
SIRET 518 370 192 00016  
NAF 4778C

R.C.S. Paris 518 370 192  
TVA FR89518370192

**Marcelle Alix**

galerie

**4 rue Jouye Rouve  
75020 Paris  
France**

**t +33 (0)9 50 04 16 80  
f +33 (0)9 55 04 16 80  
demain@marcellealix.com  
www.marcellealix.com**



**Jean-Charles de Quillacq**  
*Sirènes (a)*, 2012  
acetone on magazine  
73 x 42 cm  
Frame: 80 x 47,5 x 2,6 cm  
ed 1  
QUIL16019



**Jean-Charles de Quillacq**  
*Sirènes (d)*, 2012  
acetone on magazine  
73 x 42 cm  
Frame: 80 x 47,5 x 2,6 cm  
unique  
QUIL16039

**Marcelle Alix**

galerie

**4 rue Jouye Rouve  
75020 Paris  
France**

**t +33 (0)9 50 04 16 80  
f +33 (0)9 55 04 16 80  
demain@marcellealix.com  
www.marcellealix.com**



**Jean-Charles de Quillacq**  
*Sirènes (f)*, 2012  
acetone on magazine  
73 x 42 cm  
Frame: 80 x 47,5 x 2,6 cm  
unique  
QUIL16041

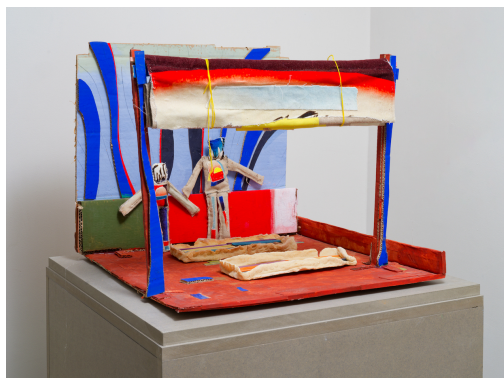

**Sarah Tritz**  
*Teatrino (alias Théâtre Fondation)*, 2020  
Cardboard, fabric, tempera paint, salt dough  
50 x 43 x 50 cm  
unique  
TRIT19002



**Lou Fauroux**  
*That's why i need you to hear*, 2024  
PVC, résine, métal, peinture aérosol  
90 x 50 x 44 cm  
unique  
FAUR24001

**Marcelle Alix**  
SARL au capital de 10000€  
SIRET 518 370 192 00016  
NAF 4778C

R.C.S. Paris 518 370 192  
TVA FR89518370192

**Marcelle Alix**

galerie

**4 rue Jouye Rouve  
75020 Paris  
France**

**t +33 (0)9 50 04 16 80  
f +33 (0)9 55 04 16 80  
demain@marcellealix.com  
www.marcellealix.com**



**Pierre Creton**  
*Traces*, 1990  
lamb brains, glue, tissue paper and Arches  
50 x 33 cm  
unique  
signed  
CRET24000

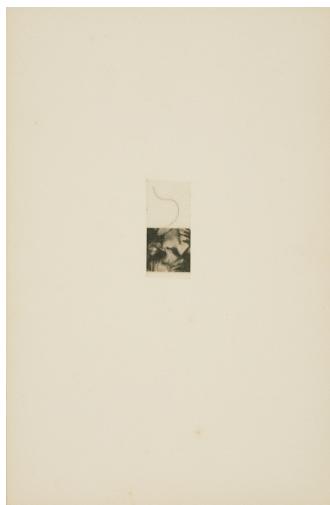

**Pierre Creton**  
*Une collection*, 1988  
scotch tape on paper, pubic hair  
22,8 x 15 cm  
unique  
signed  
CRET24001



**Marcelle Alix**

galerie

**4 rue Jouye Rouve  
75020 Paris  
France**

**t +33 (0)9 50 04 16 80  
f +33 (0)9 55 04 16 80  
demain@marcellealix.com  
www.marcellealix.com**



**Pierre Creton**  
*Une collection, 1988*  
scotch tape on paper, pubic hair  
22,8 x 15 cm  
unique  
signed  
CRET24002



**Pierre Creton**  
*Une collection, 1988*  
scotch tape on paper, pubic hair  
22,8 x 15 cm  
unique  
signed  
CRET24003

**Marcelle Alix**

galerie

**4 rue Jouye Rouve  
75020 Paris  
France**

**t +33 (0)9 50 04 16 80  
f +33 (0)9 55 04 16 80  
demain@marcellealix.com  
www.marcellealix.com**

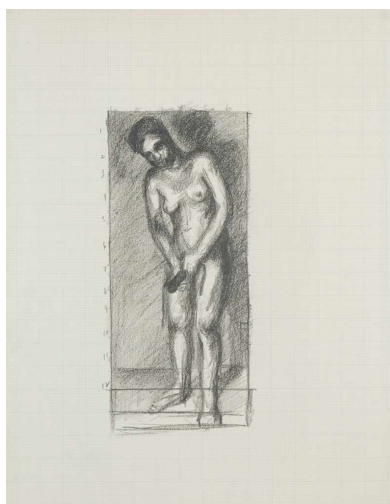

**Monica Majoli**

*Untitled, 1992*

Charcoal on graph paper, wood and glass frame

56 x 43 cm

Frame: 77,3 x 65,2 cm

unique

MAJO24001



**Dorothy Iannone**

*Untitled (Japan Portrait), 1962*

Ink on paper (from a notebook of the artist's drawings)

35,7 x 24,6 cm

unique

IANN24001

**Marcelle Alix**

SARL au capital de 10000€

SIRET 518 370 192 00016

NAF 4778C

R.C.S. Paris 518 370 192

TVA FR89518370192

**Marcelle Alix**

galerie

**4 rue Jouye Rouve  
75020 Paris  
France**

**t +33 (0)9 50 04 16 80  
f +33 (0)9 55 04 16 80  
demain@marcellealix.com  
www.marcellealix.com**



**Dorothy Iannone**  
*Untitled (Japan Portrait)*, 1962  
Ink on paper (from a notebook of the artist's drawings)  
35,7 x 24,6 cm  
unique  
IANN24002



**Dorothy Iannone**  
*Untitled (Japan Portrait)*, 1962  
Ink on paper (from a notebook of the artist's drawings)  
35,7 x 24,6 cm  
unique  
IANN24003

**Marcelle Alix**

galerie

**4 rue Jouye Rouve  
75020 Paris  
France**

**t +33 (0)9 50 04 16 80  
f +33 (0)9 55 04 16 80  
demain@marcellealix.com  
www.marcellealix.com**



**Dorothy Iannone**

*Untitled Flower Arrangement, 1962*

Pastel on paper (from a notebook of the artist's drawings)

35,7 x 24,6 cm

unique

IANN24004



**Sarah Tritz**

*What is real love story ?, 2020*

«petite T.V» comprenant 5 saynètes dessinées interchangeables, carton alimentaire, carton bois, crayon de couleurs

20 x 12 x 5 cm

unique

TRIT19005

**Marcelle Alix**

SARL au capital de 10000€

SIRET 518 370 192 00016

NAF 4778C

R.C.S. Paris 518 370 192

TVA FR89518370192